

Bedeutende Kulturlandschaftsbereiche

- Landschaftskultur¹
- Archäologie¹

Archäologische Fundstellen

- Fundstellen¹
- Fundstellen, Punkte¹

Technische Planung

- Bestand
- Planung
- 192 Mastnummern Bestand
- 137 Mastnummern Planung

Sonstiges

- Untersuchungsraum in Arnsberg, NRW (250 m)
- Untersuchungsraum außerhalb von Arnsberg, NRW (250 m)
- Landesgrenze
- Kreisgrenze

Nordrhein-Westfalen Bundesländer

Arnsberg Regierungsbezirk

Quellen:
 Hintergrundkarte: © OpenStreetMap (and) contributors, CC-BY-SA
¹ LWL-Denkmalpflege, Landschafts- und Baukultur in Westfalen: Kulturlandschaftlicher Fachbeitrag zur Regionalplanung RBZ Arnsberg

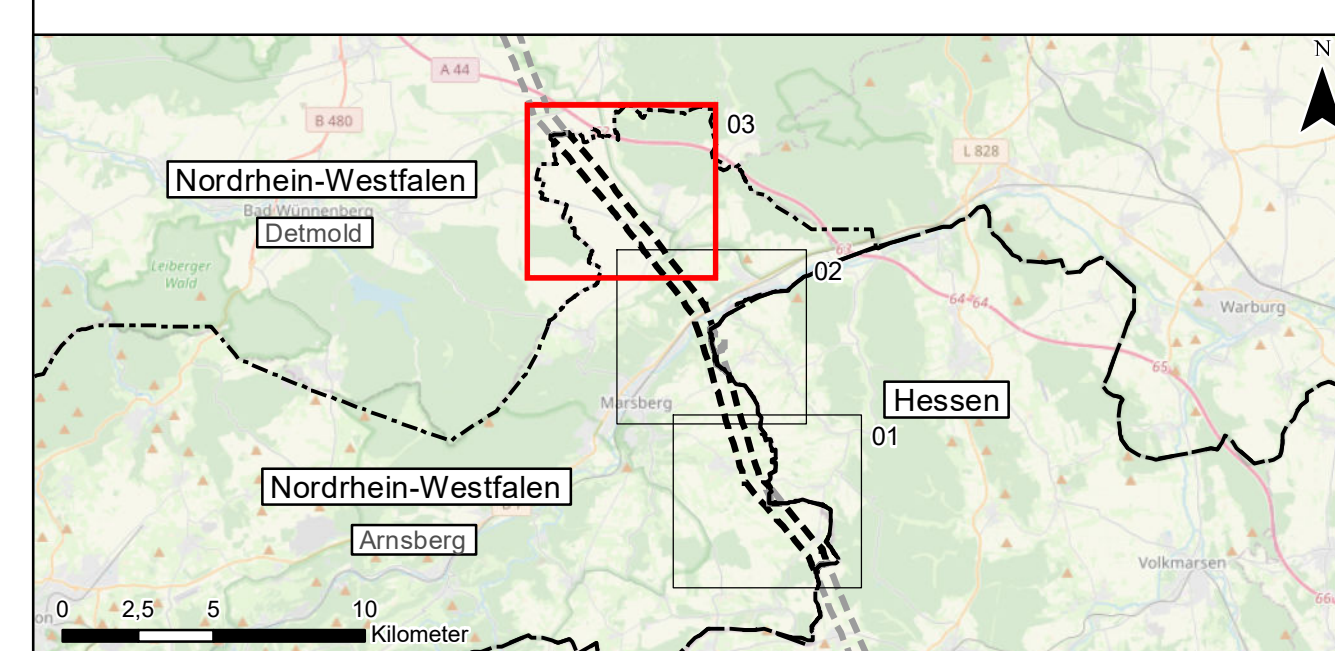

Auftraggeber: Avacon AG
 Schillerstraße 3
 38350 Helmstedt



Projekt: Ersatzneubau 110-kV-Leitung
 Twistetal – Paderborn/S LH-11-1205
 Planfeststellungsabschnitt NRW, Regierungsbezirk Arnsberg

Planinhalt: UVP-Bericht
 Anhang 7 zu Anlage 12.1: Schutzgüter kulturelles Erbe und sonstige Sachgüter

Planverfasser: Planungs-Gemeinschaft GbR Dipl.-Ing. Ruth Peschik-Hawtree Landschaftsarchitektin Helmlincker Straße 35A Telefon 0531-707156-0 Internet www.lareg.de	LaReG Landschaftsplanung Rekultivierung Grünplanung Prof. Dr. Gunnar Rehfeldt Dipl. Biologe 38126 Braunschweig Telefon 0531-707156-15 E-Mail info@lareg.de	Datum:	Name:
		Bearbeitet:	TM
		Gezeichnet:	HI
		Geprüft:	CM
Anhang 7		Blatt 3/3	
Proj.-Nr.: 1231	Maßstab: 1:10.000	Blattgröße: 59,40 cm x 84,10 cm	